

FÁZE 0
0. TÝDEN

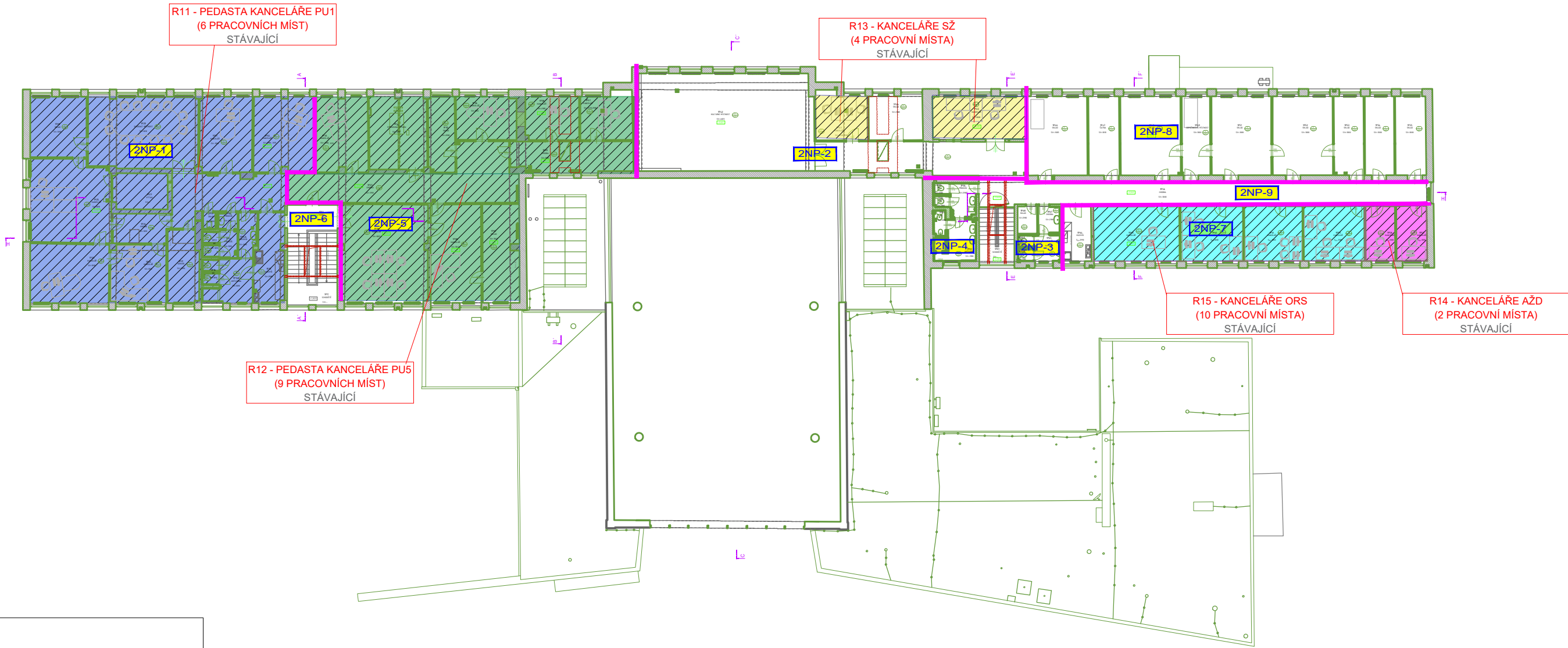

LEGENDA

- PROVIZORNÍ PŘEDĚL
- PROSTOR STAVENIŠTĚ - PROSTOROVÝ ÚSEK
- OZNAČENÍ PROSTOROVÉHO ÚSEKU (PÚ)
- POŘADOVÉ ČÍSLO PÚ
ÚROVEŇ
- TRASA VĚŘEJNOSTI
- TRASA ZAMĚŠTNANCI/ NÁJEMCI

PROVOZY

- R05 - DENNÍ MÍSTNOST VLAKOVÍ PRŮVODČÍ
- R08 - ÚKLID ZÁPADNÍ KŘÍDLO SŽ
- R11 - PEDASTA KANCELÁŘE PU1 (6 PRACOVNÍCH MÍST)
- R12 - PEDASTA KANCELÁŘE PU5 (9 PRACOVNÍCH MÍST)
- R13 - KANCELÁŘE SŽ (5 PRACOVNÍCH MÍST)
- R14 - KANCELÁŘE AŽD (2 PRACOVNÍ MÍSTA)
- R15 - KANCELÁŘE ORS (10 PRACOVNÍCH MÍST)



EVROPSKÁ UNIE
Evropské strukturální a investiční fondy
Operační program Doprava

Ministerstvo dopravy
Státní fond dopravní
infrastruktury



Razítko oprávněné osoby:



Podpis: Datum:

| Revize: | Datum: | Popis: | Kontroloval: |
|---------|-----------|--|------------------|
| 000 | 1.10.2022 | Odevzdání dokumentace PDPS k připomínkám | Ing. Jan Polívka |
| 001 | 1.12.2022 | Odevzdání dokumentace PDPS - čistopis | Ing. Jan Polívka |
| | | | |
| | | | |

| | | |
|---------------------|---|---|
| Stavebník/Investor: | Správa železnic, státní organizace |  |
| Adresa: | Dlážděná 1003/7, 110 00 Praha 1 | |
| Zástupce investora: | Stavební správa západ | |
| Adresa: | Sokolovská 1995/278, 190 00 Praha 9 | |

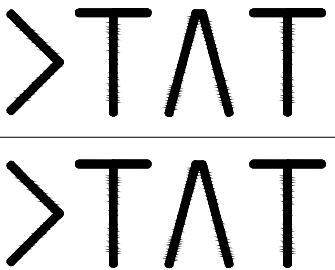
| | | | | |
|--------------------------|---|-----------------------|--------------------|--|
| Zhotovitel stavby: | DigiTry Art Technologies s.r.o. | | |  |
| Adresa: | Vocetářova 2449/5, 180 00 Praha 8 | | | |
| Kontakt: | T: +420 777 723 481 E: info@digitry.cz | | | |
| Zhotovitel objektu: | DigiTry Art Technologies s.r.o. | | | |
| Adresa: | Vocetářova 2449/5, 180 00 Praha 8 | | | |
| Kontakt: | T: +420 777 723 481 E: info@digitry.cz | | | |
| Hlavní projektant (HIP): | Specialista: | Odpovědný projektant: | Zpracovatel: | |
| Ing. Jan Polívka | Ing. Martin Hulan | Ing. Bára Zemanová | Ing. Bára Zemanová | |

| | | | | |
|--|---|----------|----------|-----------------------------------|
| Název stavby/akce: | Rekonstrukce výpravní budovy ŽST Lovosice | | | Označení (S-kód): S631900085 |
| | | | | Označení zhotovitele: 2021-002 |
| Název části: | Zásady organizace výstavby | | | Označení části: B.8.1 |
| Název objektu: | | | | Označení objektu/komplexu: |
| Název přílohy: | Prostorová struktura - půdorysné schéma 1.PP - 2.NP | | | Číslo přílohy: 2.106 |
| Název dílčí části přílohy: | 2.NP - 0.fáze výstavby | | | Paré: |
| Kraj: | Katastrální území: | TUDU: | | |
| Ústecký kraj | Lovosice [687707] | 0801 N5 | | |
| | | | | |
| Stupeň dokumentace: | Datum zpracování: | Formáty: | Měřítko: | |
| PDPS | 1.12.2022 | 630x297 | | |
| S-kód: S 6 3 1 9 0 0 0 8 5 - P D P S - B 8 1 X X X - X X X X X X X X X X X - X X - 2 - 1 0 6 - 0 0 1 | | | | |
| Stupeň dokumentace: Část: Objekt: Podobjekt: Příloha: Revize: | | | | |
| (Prostor pro další informace) | | | | |